H1210081 - CANTA, MINHA ALMA!

HL: -

CD Deus é bom! - Faixa 01

HD: 001138

Refrão Meditativo - Solenidades e Festas

L.: Ir. Miria T. Kolling
M.: Ir. Miria T. Kolling

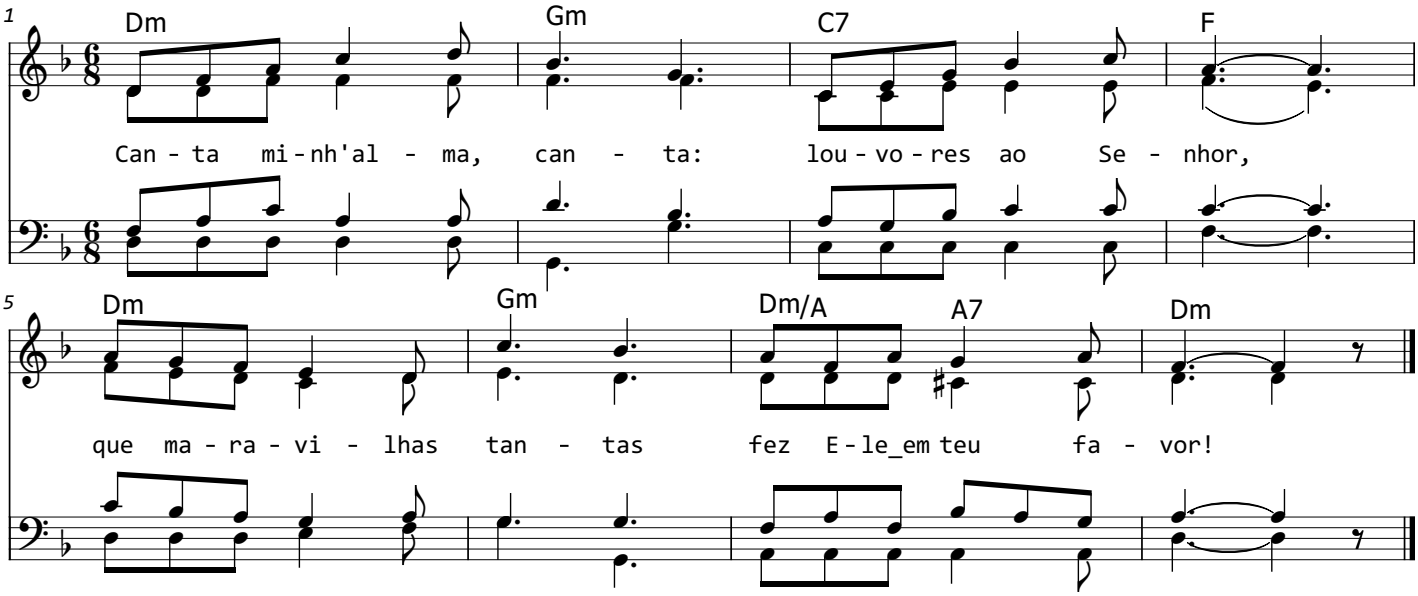

Dm **Gm** **C7** **F**
Canta, minh'alma, canta louvores ao Senhor,
Dm **Gm** **Dm/A** **A7** **Dm**
Que maravilhas tantas fez Ele em teu favor.