H1210120 - DO MEIO DE VÓS O MESSIAS SAIRÁ

CD A Palavra se fez Carne - Faixa 07

Refrão Meditativo - Advento

HL: -

HD: 001268

L.: Deivid Tavares

M.: Deivid Tavares

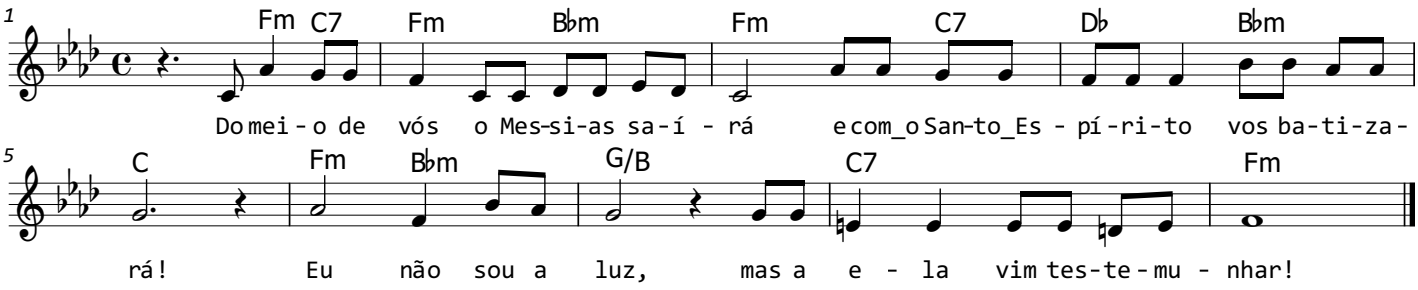

Fm C7 Fm Bbm Fm C7 Db Bbm C

Do mei - o de vós o Messias sairá e com o Santo Espírito vos batizará!

Fm Bbm G/B C7 Fm

Eu não sou a luz, mas a ela vim testemunhar!