H2040007 - PREPAREMOS OS NOSSOS CAMINHOS

HL: 000351
HD: 001561

-Desconhecido-
Apresentação das Oferendas - Advento

L.: José M. S. de Cueto e Lindbe
M.: José M. S. de Cueto e Lindbe

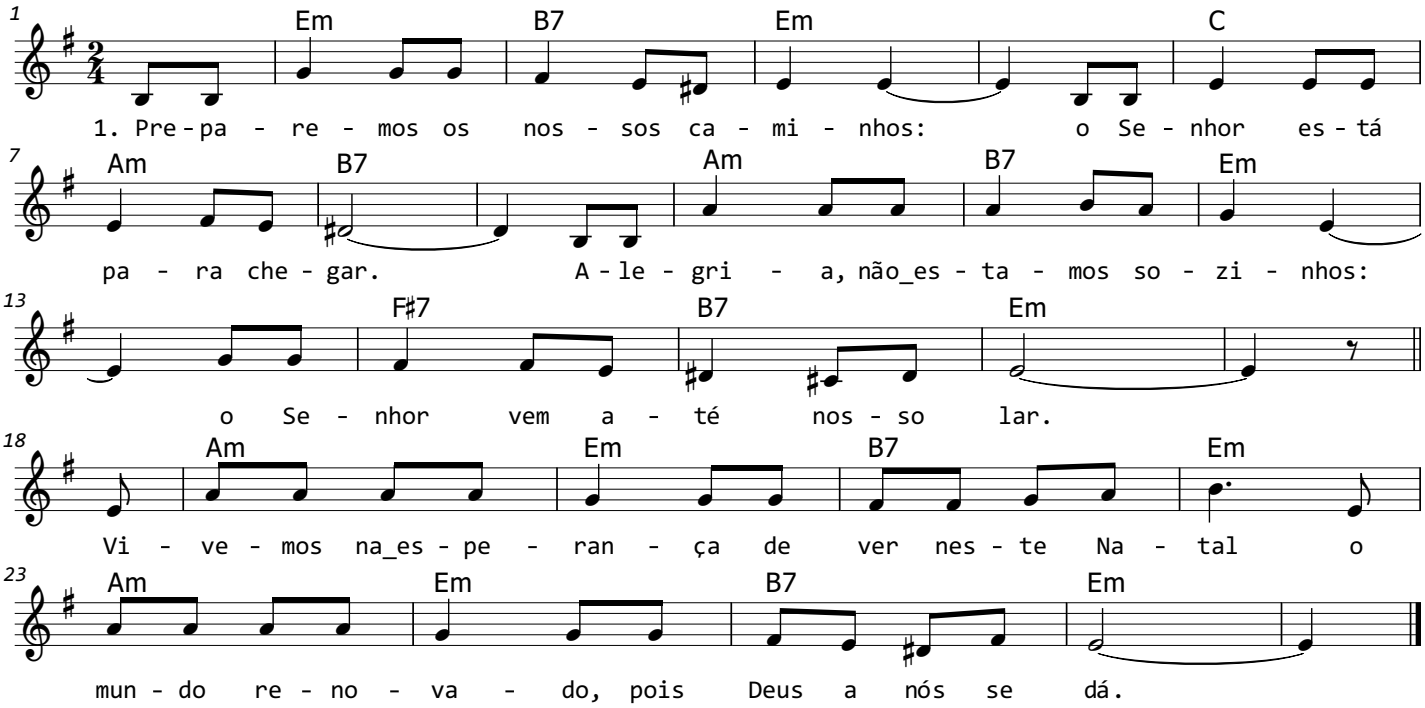

Em B7 Em C Am B7
1. Preparemos os nossos caminhos, o Senhor está para chegar.
Am B7 Em F#7 B7 Em
Alegria, não estamos sozinhos, o Senhor vem até nosso lar.

Am Em B7 Em Am Em B7 Em
Vivemos na esperança de ver, neste Natal, o mundo renovado, pois Deus a nós se dá.

Em B7 Em C Am B7
2. Deus não envia até nós "um presente". Ele vem com amor no Natal.
Am B7 Em F#7 B7 Em
Com a Igreja exultemos contentes: Emanuel! Deus conosco! Natal!

Em B7 Em C Am B7
3. A este mundo enfermo e cansado vem Jesus com amor visitar.
Am B7 Em F#7 B7 Em
Confiemos! Estando Ele ao lado, nosso mundo vai pronto sarar!