H2040001 - MUITO SUSPIRA POR TI

HL: 000345

HD: 000421

CD Liturgia VIII – Faixa 10

Apresentação das Oferendas - Tempo do Advento

L. e M.: Pe. Geraldo Leite Bastos

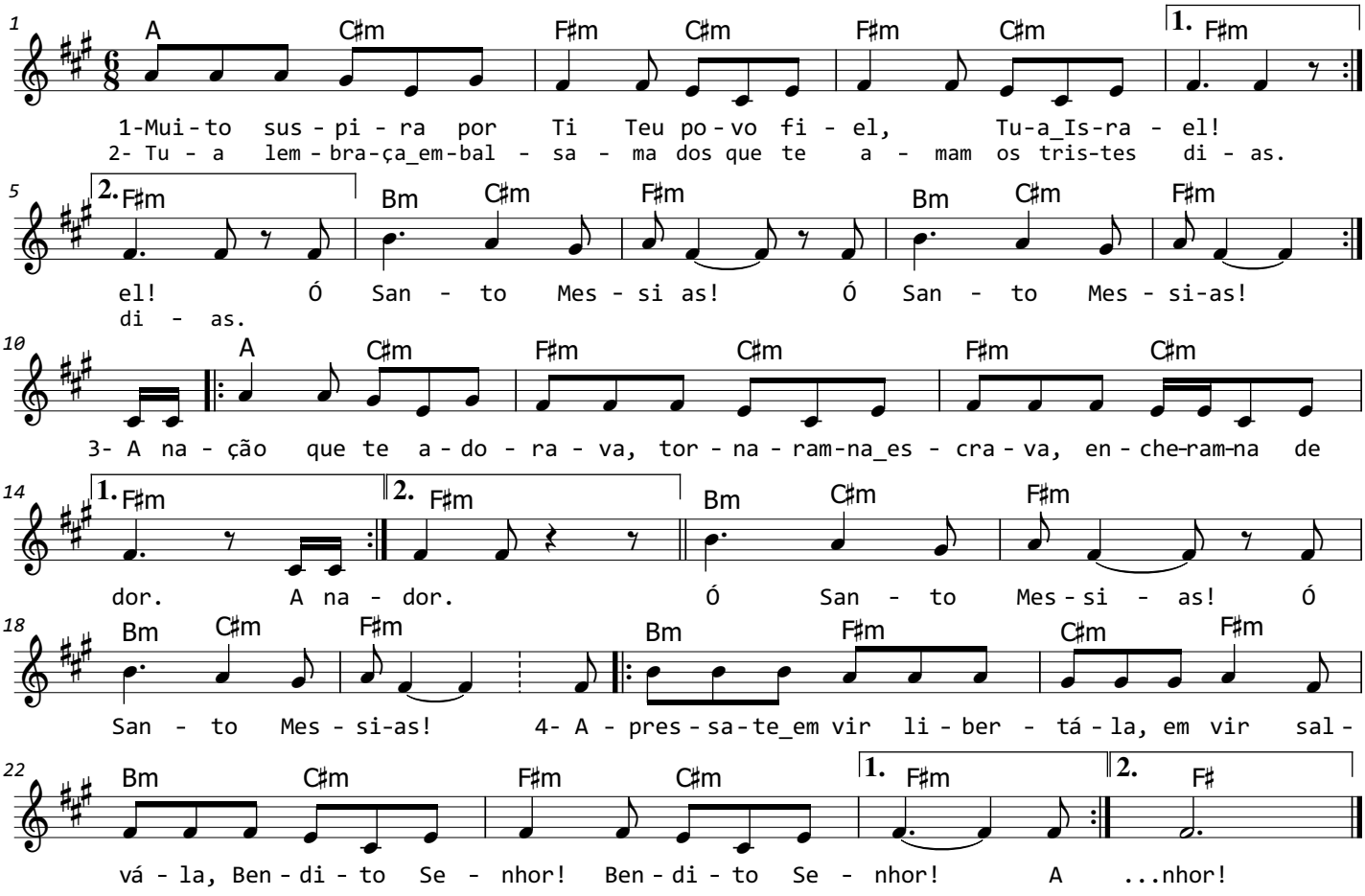

A C#m F#m C#m F#m C#m F#m
Solo: Muito suspira por Ti Teu povo fiel, Tua Israel!
A C#m F#m C#m F#m C#m F#m
TODOS: Muito suspira por Ti Teu povo fiel, Tua Israel!

Bm C#m F#m
Solo: Ó San - to Messias!
Bm C#m F#m
TODOS: Ó San - to Messias!

A C#m F#m C#m F#m C#m F#m
Solo: Tua lembrança embalsama dos que te amam os tristes dias.
A C#m F#m C#m F#m C#m F#m
TODOS: Tua lembrança embalsama dos que te amam os tristes dias.

A C#m F#m C#m F#m C#m F#m
Solo: A Nação que te adorava, tornaram-na escrava, encheram-na de dor.
A C#m F#m C#m F#m C#m F#m
TODOS: A Nação que te adorava, tornaram-na escrava, encheram-na de dor.

Bm F#m C#m F#m Bm C#m F#m C#m F#m
Solo: Apressa-te em vir libertá-la, em vir salvá-la, Bendito Senhor! Bendito Senhor!
Bm F#m C#m F#m Bm C#m F#m C#m F#m
TODOS: Apressa-te em vir libertá-la, em vir salvá-la, Bendito Senhor! Bendito Senhor!