H2160142 - PECAVAS OUTRORA PEIXES

HL: 000617

HD: 001155

Ofício Divino das Comunidades II - Pág. 203

Hino - Solenidades e Festas

L.: José Cândido da Silva
M.: José Cândido da Silva

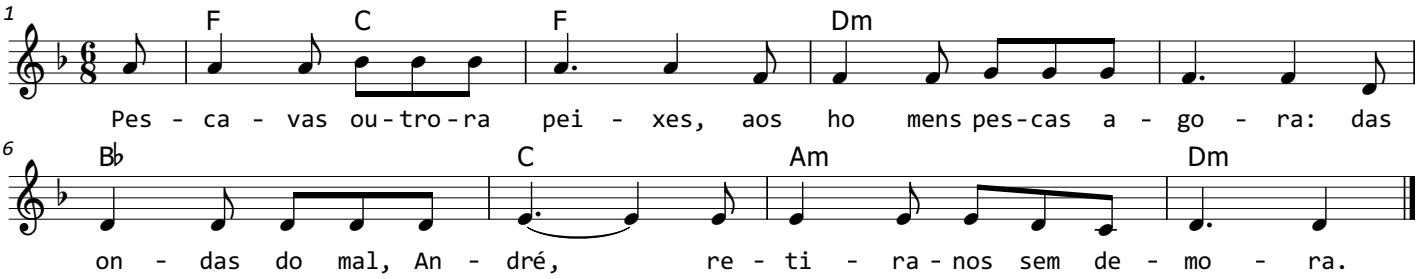

F C F Dm
Pescavas outrora peixes, aos homens pescas agora:
B♭ C Am Dm
Das ondas do mal, André, retira-nos sem demora.

F C F Dm
Irmão de Pedro no sangue, também o foste na morte:
B♭ C Am Dm
Morrendo ambos na cruz, tivestes o céu por sorte.

F C F Dm
A iguais coroas chegastes, seguindo idênticos trilhos:
B♭ C Am Dm
A Igreja vos tem por pais, a Cruz vos tem como filhos.

F C F Dm
Primeiro a escutar o apelo, ao Mestre, Pedro conduzes;
B♭ C Am Dm
Possamos ao céu chegar, guiados por tuas luzes!

F C F Dm
Do teu irmão companheiro, mereces iguais louvores,
B♭ C Am Dm
Mas desse segues a voz, pois é o pastor dos pastores.

F C F Dm
Amigo de Cristo, dá-nos correr contigo à vitória,
B♭ C Am Dm
E um dia, chegando ao céu, cantarmos de Deus a glória.