20) Eu vos dei o exemplo

(Jo 13,15)

Expressivo, com sentimento

Ir. Miria T. Kolling

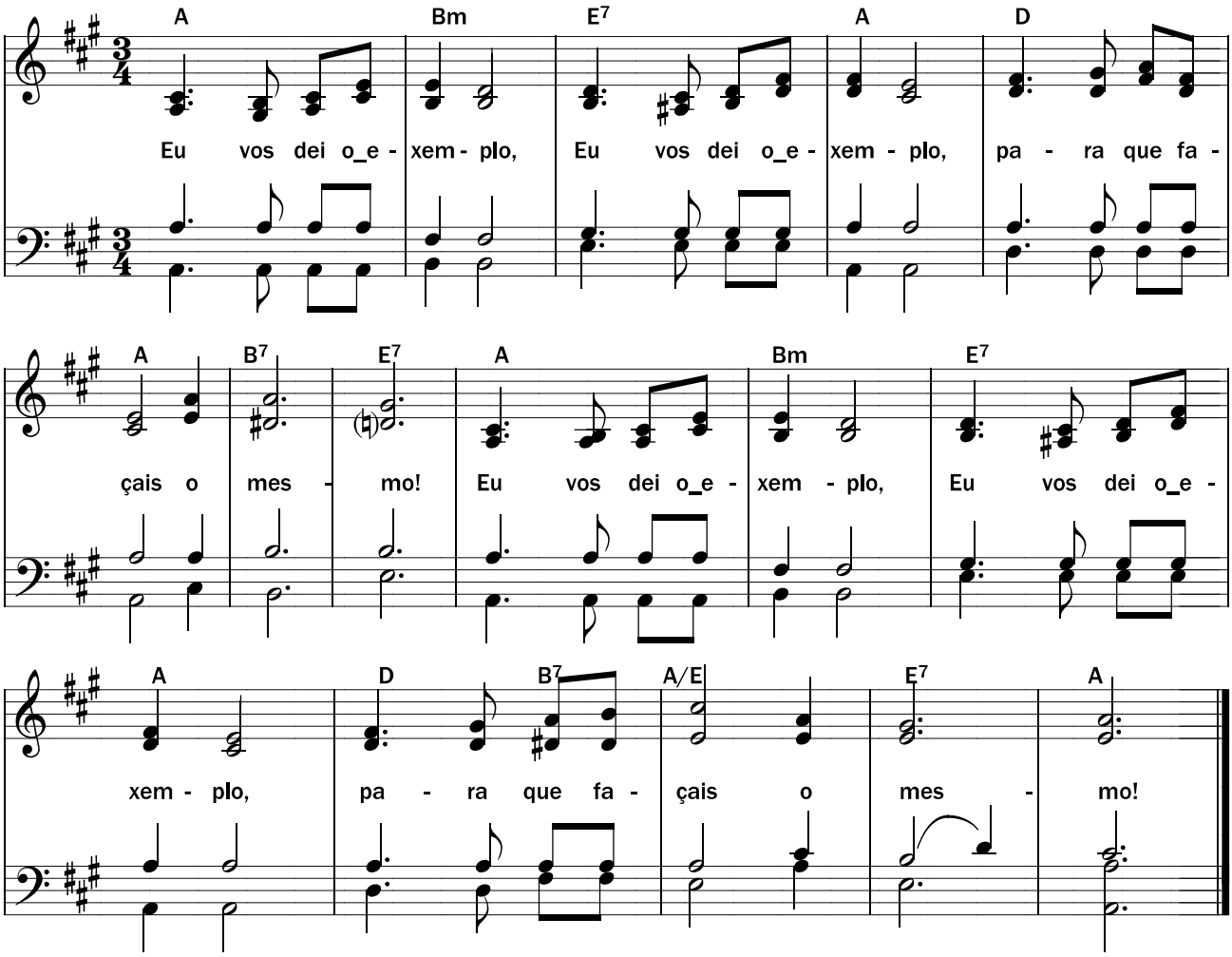

"Eu vos dei o exemplo,
Eu vos dei o exemplo
para que façais o mesmo!" (bis)

Solo: Adenor Leonardo Terra e Ir. Miria T. Kolling

"Eu vos dei o exemplo, para que façais o mesmo!"
(Jo 13,15) é o lema sacerdotal do Pe. José Napoleão, dehoniano que reside em Jaraguá do Sul (SC), e que ao celebrar 25 anos de sacerdócio, me pediu para musicá-lo, o que não foi dificil, pelo texto e contexto, bem como pela amizade que nos une. Deve ser cantado com o coração, como aliás os demais refrãos, acompanhando o gesto do Lava-pés, na Quinta-Feira Santa, e nos tocar profundamente, como tocou a mim quando o compus...